

Unidade Básica de Saúde
Área 348,32m²
Esc 1/75

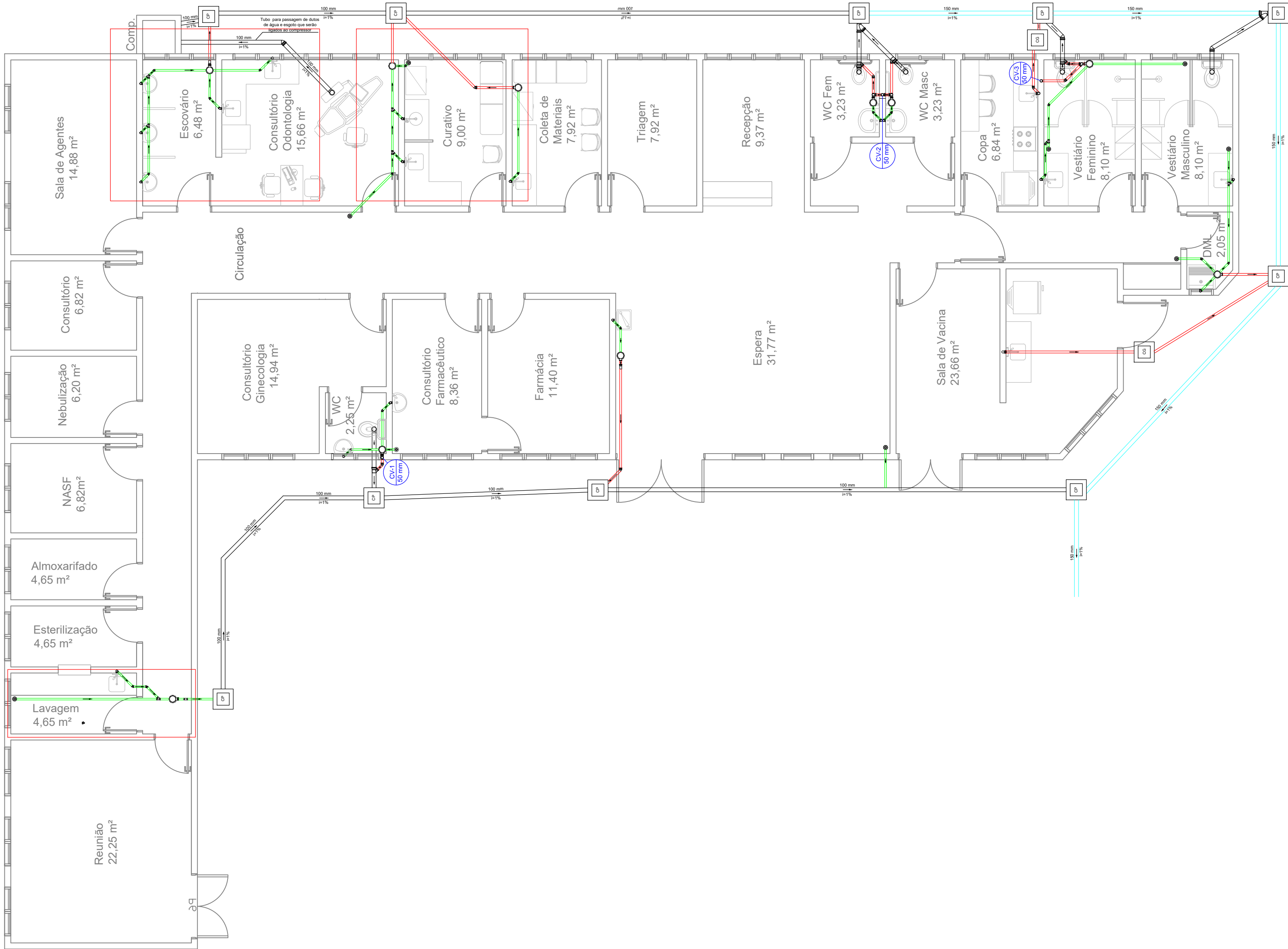

Legenda	
	Caixa Sifonada
	Caixa de Inspeção / Passagem
	Caixa de Gordura
	Joelho 45°
	Joelho 90° - Planta / coluna / desce
	Junção simples
	Ramais de Ventilação (Te com Joelho)
	Ralo sifonado
	Tê sanitário - Planta / coluna / superior
	Indicação e número da coluna de ventilação Diâmetro da coluna de ventilação
	Indicação e número do tubo de queda Diâmetro do tubo de queda

Legenda de tubos	
	Tubo de pvc soldável Ø40mm
	Tubo de pvc soldável Ø50mm
	Tubo de pvc soldável Ø100mm
	Tubo de pvc soldável Ø150mm

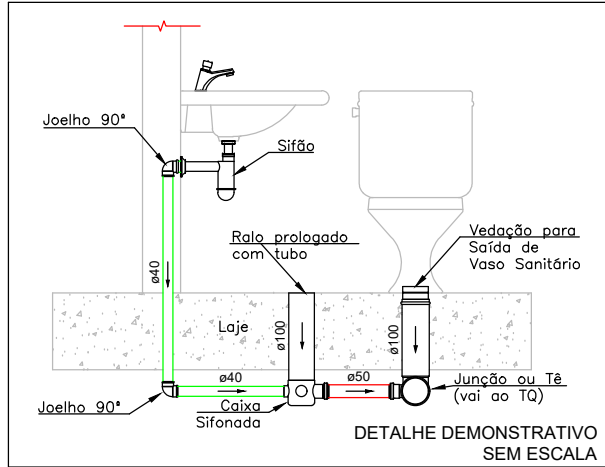

PROJETO ESGOTO

FOLHA 2/3

LOCALIZAÇÃO:

Rua: Inglaterra
Bairro: São Cristóvão, Extrema/MG.

PROPRIETÁRIO:

Município de Extrema

RESPONSÁVEL TÉCNICO

Denis H. Morbidelli

FOLHA: A1 594 x 841mm

ESCALAS: INDICADAS

DESCRIÇÃO:

Projeto de esgoto para construção de Unidade Básica de Saúde.

Município de Extrema
CNPJ:18.677.591/0001-00

Denis H. Morbidelli A. Lima
CREA - 239835/LP
ENG. CIVIL